

Primo Ascolto Alzheimer

è una ONLUS (Organizzazione Non Lucrativa di Utilità Sociale) iscritta nella Sezione Provinciale del Registro Regionale delle Organizzazioni di Volontariato, n. 128 Sez. A) sociale.



Via Bergamo, 19
24044 Dalmine (BG)
Tel. 035 500511
Cell. 348 2259861

Web: www.alzheimer-onlus.org
E-mail: info@alzheimer-onlus.org

Collaborano al Progetto di Formazione:

**Ambito Territoriale
di Dalmine**



Finanziato da:



PROPONE

"LAVORO IN RETE O IN TRAPPOLA?"

**Corso di formazione per volontari
che desiderano scoprire nodi critici
e potenzialità del lavoro di rete.**

Condotto da Cristina Cortesi

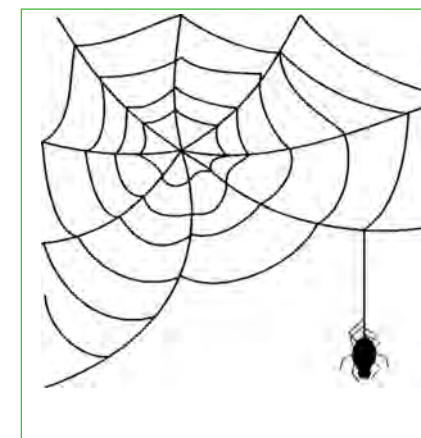

**Centro Diurno Anziani
Viale Locatelli, 4 - Dalmine (BG)**

IL CORSO è GRATUITO

*Corso sulle competenze trasversali,
utile ai volontari di ogni tipo di associazione*

Siamo proiettati verso le famiglie e i soggetti in difficoltà, cerchiamo soluzioni, risposte, gesti concreti. **Cerchiamo tutto questo nella rete.** Prima però dobbiamo realizzarla. Oppure esiste già e dobbiamo solo attivarla? Quali soggetti coinvolgere? Come? Con quali obiettivi?

L'impegno è al massimo, a volte per ottenere il minimo e altre per non muovere quasi nulla.

Tentativi, sforzi, contatti a volte sono risolutivi, qualche volta non sono efficaci o non lasciano una prassi replicabile per affrontare una nuova situazione.

Le risposte possono essere uno strumento per rinnovare il proprio operato, verificarlo e affrontare con maggiore slancio la sfida della coesione sociale e dell'integrazione dei servizi e dei soggetti coinvolti.

La formazione può rappresentare uno spazio protetto e di condivisione, al fine di accrescere la propria consapevolezza e migliorare l'attività di volontariato. Si tratta di andare oltre l'ovvio e porci delle ragionevoli questioni:

dove mi trovo nella rete? A quale rete sto lavorando? In quale direzione mi sto muovendo e chi si muove con me? La famiglia dove si colloca nella rete?

Ci poniamo in un'ottica di apertura e dialogo tra soggetti che hanno al centro la famiglia fragile, che al contempo si mettono in gioco per valutare se fanno rete o se costruiscono trappole, nelle quali rimangono invischiati a loro volta.

Tale approccio ci orienta a **valorizzare e potenziare i punti forti e ad individuare e risolvere i nodi critici, promuovendo il benessere del volontario e di coloro che sta supportando.**

Vi ricordiamo che **tale percorso è destinato a tutti i volontari di ogni tipo di associazione**, perché i contenuti e l'approccio hanno l'obiettivo di mettere in comunicazione le realtà di diversa natura, valorizzando **il dialogo e lo scambio inter e intra volontari.**

Vi invitiamo alla partecipazione di questo percorso che si terrà nelle seguenti date:

- Sabato 10/05/2014
- Sabato 17/05/2014
- Sabato 31/05/2014
- Sabato 14/06/2014

Cristina Cortesi è una formatrice/consulente specializzata nell'ambito della cura. Si occupa in particolare di servizi alla persona ed è specializzata nel settore anziani.

*"Se ascolto dimentico
se vedo ricordo
se faccio capisco"*

Confucio

PROGRAMMA GIORNATE FORMATIVE

Sabato 10/05/2014 Orario 9.00/13.00	Argomenti <ul style="list-style-type: none">• Accoglienza e presentazione reciproca• Presentazione corso e metodologia• Patto formativo• Emersione dei modelli socio culturali di famiglia
Sabato 17/05/2014 Orario 9.00/13.00	Argomenti <ul style="list-style-type: none">• Rete: di cosa stiamo parlando?• Quali tipi di rete esistono?• Dove sono io nella rete?
Sabato 31/05/2014 Orario 9.00/13.00	Argomenti <ul style="list-style-type: none">• Rete o trappola: come si identificano?• Dove si trova la famiglia nella rete?• Interesse rete: quali competenze sono necessarie? Chi lo deve fare?
Sabato 14/06/2014 Orario 9.00/13.00	Argomenti <ul style="list-style-type: none">• Rielaborazione dell'esperienza e sintesi• Valutazione del percorso formativo• Chiusura lavori e saluti

SCHEDA ISCRIZIONI CORSO

"LAVORO IN RETE O IN TRAPPOLA?"

laboratorio di formazione per volontari
che lavorano con famiglie fragili

Nome _____

Cognome _____

Data di nascita _____

Via _____ Cap _____

Città _____

Tel. _____

E-mail _____

Sei volontario di un'associazione?

Se sì quale? _____

Per partecipare al corso è necessario iscriversi
entro il **28/04/2014**
utilizzando una della modalità indicate di seguito:

iscrizione on-line
collegarsi al sito www.alzheimer-onlus.org

iscrizione via mail
inviare mail a: info@alzheimer-onlus.org

iscrizione via fax
inviare la presente scheda al fax n. 035 500511

oppure consegnare in sede Via Bergamo, 19 Dalmine
(lasciarla nella cassetta della posta).

Numero massimo 20 partecipanti

Ai sensi delle Legge 196/2003 (Testo unico sulla privacy). La informiamo che i suoi dati personali saranno utilizzati esclusivamente da Primo Ascolto Alzheimer.

Data _____ Firma _____

